

Commission Photo Vidéo Départementale du Cher

-

Stage à Beffes – Dimanche 7 juin 2026

Journée Photo & Vidéo Subaquatique – Dimanche 1er juin 2025 – Beffes

Le **dimanche 7 juin 2026**, une journée photo/vidéo subaquatique est organisée à la carrière de **Beffes** (9 route de Chabrolles – 18320 Beffes).

La journée comprend la possibilité d'effectuer **deux plongées** au tarif de **10 €**, règlement à l'ordre du « **Codep 18 FFESSM** ».

Le tarif comprend :

- Accès à la carrière
- Vestiaires, toilettes, salle commune
- Accès au compresseur pour gonflage

Un **Directeur de Plongée (DP)** et au moins un **formateur photo** seront présents.

- Les **PA12 et plus** sont acceptés.
- Les plongeurs **non autonomes** doivent se renseigner au préalable pour vérifier la disponibilité d'un encadrant.

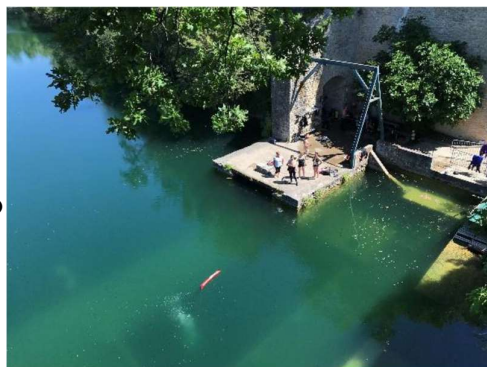

À prévoir :

- Matériel de plongée complet (bloc et plombs inclus – stock très limité)
- Matériel photo/vidéo + ordinateur + clé USB
- Repas, boissons, gobelet réutilisable
- Hébergement et transport si nécessaire

Possibilité d'hébergement en **bungalows (1 à 6 personnes)** selon disponibilités.

Infos : <http://www.beffes.fr/pages/velocamping-bungalow-1/velo-camping.html>



Programme de la journée

- 09h00** – Arrivée et déchargement
- 09h15** – Présentation de la carrière autour d'une boisson chaude
- 10h30** – Première plongée
- 12h00** – Repas (charbon de bois et apéritif offert par le Codep 18)
- 13h30** – Seconde plongée
- 15h00 – 17h00** – Choix et analyse d'images en salle

Inscriptions

1. Pré-inscription avant le 9 mai

Envoyer un simple mail de participation à :

 imagesub18@gmail.com

2. Inscription définitive avant le 23 mai

Validée lorsque :

- Le **dossier complet** (fiche + pièces) a été envoyé par mail
→ imagesub18@gmail.com
- Le règlement de **10 €** remis à votre arrivée sur place (chèque à l'ordre de « FFESSM Codep 18 »)



FICHE D'INSCRIPTION

Stage Photo/Vidéo – 7 juin 2026 – Beffes

| | |
|--|-------------------------------------|
| Nom : <input type="text"/> | Prénom : <input type="text"/> |
| Date de naissance : <input type="text"/> | Adresse : <input type="text"/> |
| Téléphone : <input type="text"/> | <input type="text"/> |
| N° de licence : <input type="text"/> | Adresse mail : <input type="text"/> |
| Niveau technique : <input type="text"/> | Club : <input type="text"/> |
| Date du Certificat Médical (CACI) : <input type="text"/> | |

Besoin d'un bloc ?

- ☐ Non
- ☐ Oui – 1 sortie
- ☐ Oui – 2 sorties

Pièces à joindre (PDF) :

- ☐ Licence
- ☐ Carte de niveau
- ☐ CACI